今年度より
リニューアル

見やすく、分かりやすく、生まれ変わりました。

健康年齢レポート

2023年
10月より
発　送

より膨大で、新しいデータを基に算出し、郵送します。

昨年に引き続き、TDK健康保険組合（以下、TDK健保）では、健康診断で生活習慣病健診を受けた方※のうち、
健康年齢計算に必要なデータがそろっている方の国内住所へ「健康年齢レポート」を郵送します。
健康年齢と合わせて健診結果を確認し、健やかな毎日を送るための生活習慣改善にチャレンジしましょう。
なお、新たな「健康年齢レポート」は、従来と評価基準が異なるため、これまでより健康年齢が高く（悪く）評価される場合があります。

※被保険者（保険証に本人と記載）の方。かつ、今年度（2023年4月1日～2024年3月31日まで）の生活習慣病健診（会社の定期健診と同時に実施）の受診者。
　または、人間ドックを受けた結果を2024年4月15日までにTDK健保に提出した方（結果は健診委託先から健保に提出されます）。

新しくなった「健康年齢レポート」見本

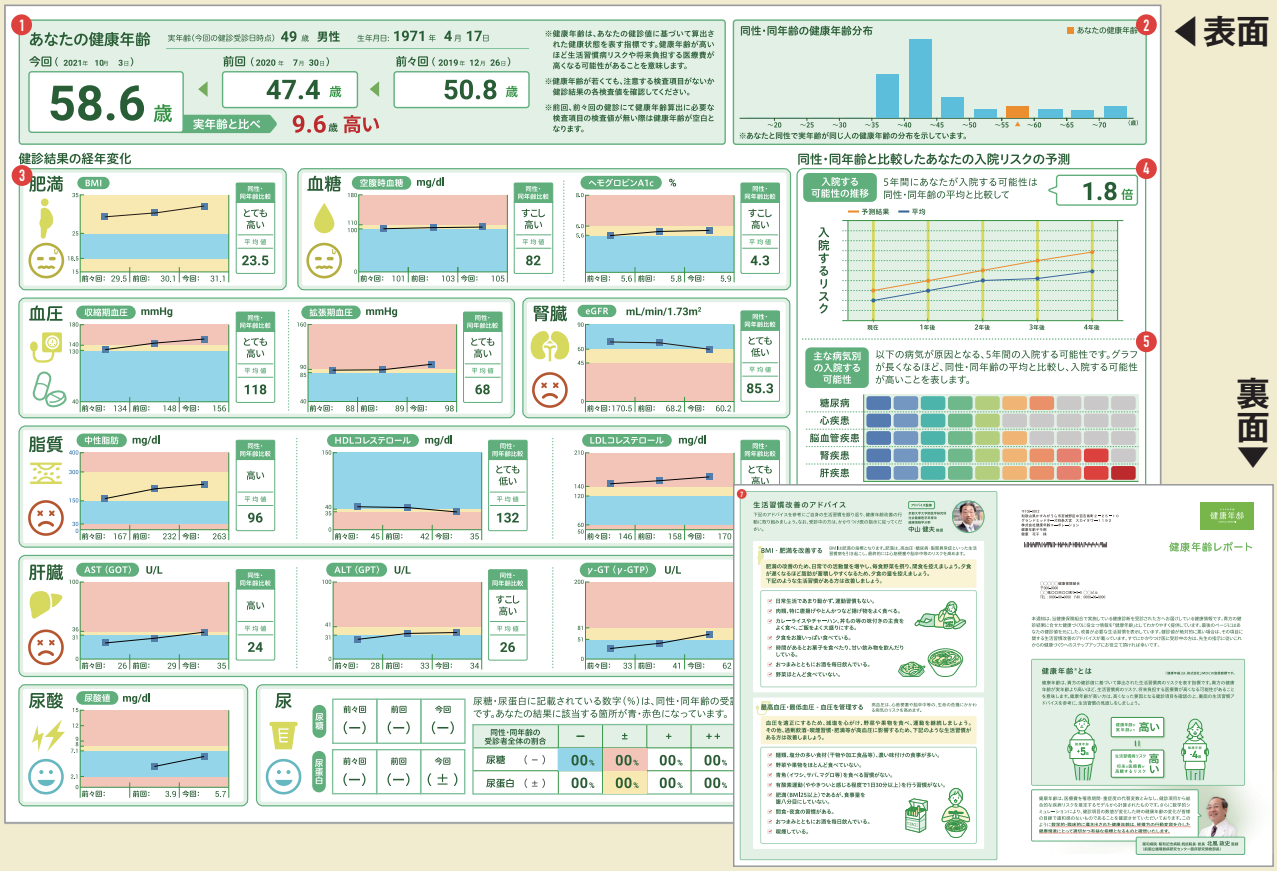

～ 解 説 ～
健康年齢とは

健康診断・人間ドックの結果で分かるカラダの年齢

外部リンク先URL▶ https://v2.kenko-nenrei.jp/

TDK健康保険組合　保健事業
電　話　03-6778-1103（平日10:00～15:00のみ）
メール　TJP.contact_kenpo@tdk.com